

NNEK Werkgeverslijfrente

Een korte rondleiding



1. Bedrijf aanmaken

Organisatiegegevens

Bedrijfsnaam

Bedrijfsnaam

Rechtsvorm

Selecteer het rechtsvorm

KvK nummer

12345678

BTW nummer (optioneel)

NL000099998B57

Bedrijfsadres

Straatnaam

Nummer

Toevoeging

Postcode

Plaats

Postbus

Contactgegevens

Telefoonnummer

 +31

Emailadres

contactpersoon@bedrijf.nl



Registreer nieuwe werkgever

2. Bedrijf maakt account compleet

NNEK

Hi, Gerard
Welkom terug

Openstaande taken

-  NNEK Werkgeversverklaring Lijfrente ondertekenen Volgende
-  Voeg uw medewerkers toe Volgende

Actieve medewerkers	Medewerkers in onboarding	Volgende maand
0	0	-

3. Bedrijf voegt betalingsmethode toe voor betaling aan NNEK

Voeg uw facturatie gegevens toe



Kies een betalingsmethode



SEPA automatische incasso



Creditcard

IBAN

Tenaamstelling (bedrijf) van bankrekening

billing.payment_methods.sepa.description

Volgende

4. Bedrijf koppelt loonadministratie of voegt handmatig medewerkers toe

Hoe wilt u uw medewerkers toevoegen?

Kies de manier waarop u uw medewerkers wilt toevoegen.

5 minuten onboarding

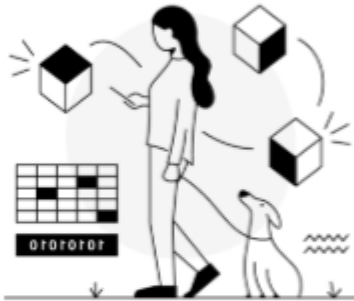

Verbind uw HR/Payroll-platform

...

Vind uw HR/Payroll-integratie



Handmatig

...

Voeg uw medewerkers handmatig toe

4a. Toevoegen medewerker

Gegevens werknemer

Naam

Tussenvoegsel

Achternaam

Werk e-mailadres

Privé e-mailadres

Informatie over dienstverband

Start datum dienstverband

Currency Salaris (gross)



€0 per jaar

Volgende

5. Bedrijf maakt eerste plan aan

Startdatum

Alleen invullen als het plan op een later moment in de toekomst start. Laat leeg als het direct ingaat

Selecteer een Product

NNEK Lijfrenterekening (met belastingvoordeel)

Voor pensioenopbouw met belastingvoordeel. Inleg is fiscaal aftrekbaar, opname pas na pensioendatum.

Werkgeversbijdrage (maandlijks)

Kies hoe u als werkgever wilt bijdragen aan de maandelijkse inleg van uw werknemers. U kunt een vaste bijdrage doen, bijdragen op basis van wat de werknemer zelf inlegt (matching), of een combinatie daarvan instellen.

Soorten bijdragen

Welke bijdragetypes wilt u instellen?

Vakantiegeld meetellen voor pensioeninleg

Als dit aanstaat, wordt ook over het vakantiegeld pensioeninleg berekend



Ook over 8% vakantiegeld pensioeninleg doen

Vaste bijdrage

Deze waarde wordt maandelijks gestort op uw werknemerspensioenplan



Bedrag



Percentage

Wat is het bedrag per maand?

€

6. Bedrijf koppelt plan aan medewerkers en nodigt medewerkers uit rekening te openen

Search Plan

Search

Alles (3) Actief (3) Nog niet uitgenodigd (0) Uitnodiging verstuurd (0) Bezig met aanmelden (0) Intern probleem (0) Wacht op controle (0)

<input type="checkbox"/>	⋮	Plan	Naam	Status	Salaris	Startdatum	Einddatum
<input type="checkbox"/>	⋮	Pensioenplan	[REDACTED]	Actief	Salaris: € 4.750,00 Type: Maandelijks	10 Apr 2023	-
<input type="checkbox"/>	⋮	Pensioenplan oproep	[REDACTED]	Actief	Salaris: € 2.600,00 Type: Maandelijks	01 May 2024	-
<input type="checkbox"/>	⋮	Pensioenplan	[REDACTED]	Actief	Salaris: € 3.750,00 Type: Maandelijks	01 Nov 2023	-

Rijen per pagina 1 of 1

7. Medewerker doorloopt onboarding

De medewerker gaat:

- Invoeren NAWT
- Digitaal legitimeren met paspoort of identiteitsbewijs
- Inleg vaststellen
- Vragenlijst invullen om risicoprofiel vast te stellen
- Duurzaamheidsvoorkeuren opgeven
- Wwft vragen beantwoorden
- Documenten accorderen

NNEK gaat:

- Aanvraag beoordelen en rekening activeren

8. Bedrijf maakt (automatisch) inleg over

Periodieke Run

Huidig jaar (2026)

2025

Januari 2026



Werkgever totaal
€ 475,00

Medewerkers totaal
€ 0,00

Actief medewerkers
3

Februari 2026



Werkgever totaal
€ 475,00

Medewerkers totaal
€ 0,00

Actief medewerkers
3